



# ～ 放射線治療計画について ～

頭頸部

## 治療用のマスク作り → CT撮影 (15分ほど)

できるだけ副作用は少なく、より効果の高い治療を行うため、CT画像を使って計画をします。

- ◆ 頭や首を**固定**するため、患者様ごとに**専用のマスク**を作ります。
- ◆ お湯で形を変えますので、やや**熱いもの**が顔を覆いますが、すぐ冷えます。
- ◆ かつら、入れ歯をご使用中の方は、はずしてください。
- ◆ これからの治療の基礎になる **大事なCT撮影**です。

できるだけ**リラックスして動かない**てください。



本日はCTを撮影したら終了です。  
初回治療の日時は、  
後ほど担当技師がお知らせします。



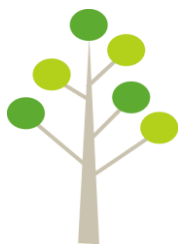

# ～ 初回治療の流れ ～

頭頸部

## 1. 治療計画と合致するか確認します (10～15分)

決定した治療計画が実際に合うかどうか確認するため、確認のレントゲン撮影をします。

- ◆ 先日撮影したCTと同じ体勢になるよう、位置合わせをしてから撮影します。
- ◆ 少し時間がかかりますが、この間できるだけリラックスして動かないでいて下さい。
- ◆ 体の痛みなどで、長い時間同じ姿勢ができない場合には、前もって遠慮なくおっしゃって下さい。工夫をしながら行います。
- ◆ 撮影後、写真の確認で**5分ほど**かかります。体はそのままでお待ちください。



## 2. 印つけ

(5分ほど)

毎日の治療が容易に、そして正確に出来るよう、  
治療する場所やそれに関連するマスクや皮膚に  
マジックで印を付けます。

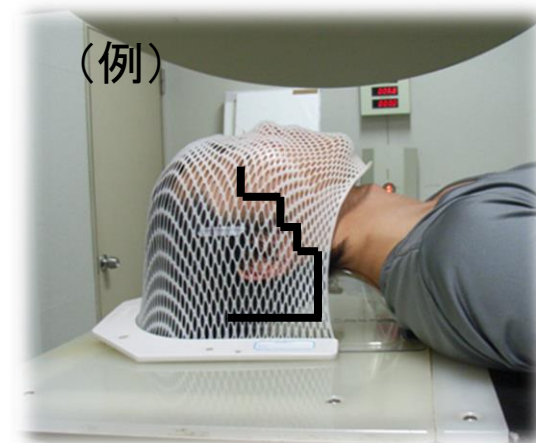

## 3. 初回治療

(5分ほど)

そのまま続けて、1回目の照射治療をおこないます。

痛みや熱さは全く感じませんので、ご安心ください。  
お体を動かさないようにしててください。

